

# PROMOCIÓN ABADIA



**Calle Abadia, 10  
Bellreguard (VALENCIA)**

Tif. 901 11 77 88

**OCTUBRE 2020**

# UBICACIÓN ENTORNO

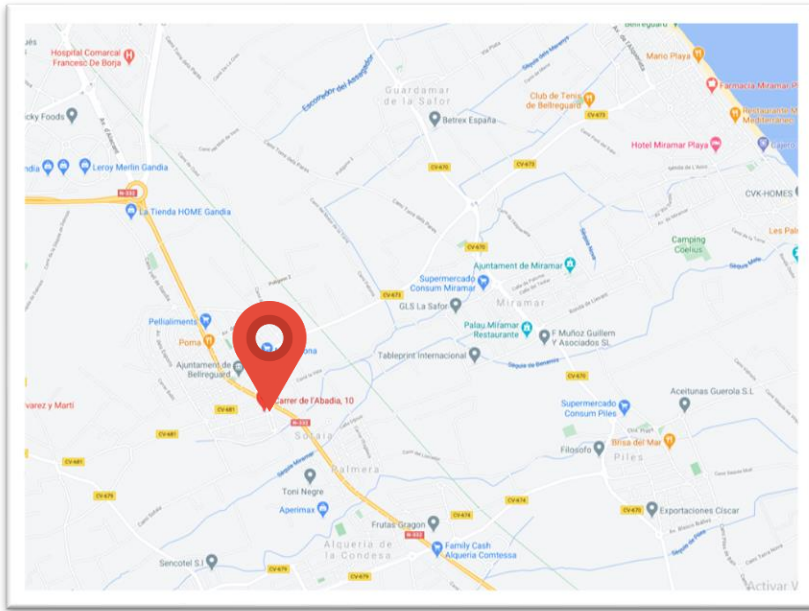

Residencial ubicado en el centro del municipio de Bellreguard, y a diez minutos en coche de la playa.

Zona que dispone de centros de educación y ocio, comercios y actividades culturales. Zona de fácil acceso por carretera (N332, CV681 y CV673). También disponible de medios de transporte público en la zona, como paradas de autobuses y estación de tren en la localidad.

# DESCRIPCIÓN

Edificio en manzana cerrada de tres plantas sobre rasante construido en el año 2011.

La promoción cuenta con viviendas, duplex y garajes a la venta.

Las viviendas todas exteriores y de 3 dormitorios, cuentan con una superficie que oscilan entre los 133m<sup>2</sup> y los 220m<sup>2</sup> construidos.

El residencial cuenta con zonas comunitarias con piscina .

Entre otras calidades, las viviendas cuentan con:

- Puerta de entrada blindada
- Puertas interiores de madera maciza
- Ventanas correderas de aluminio lacado en blanco
- Suelos de plaqueta

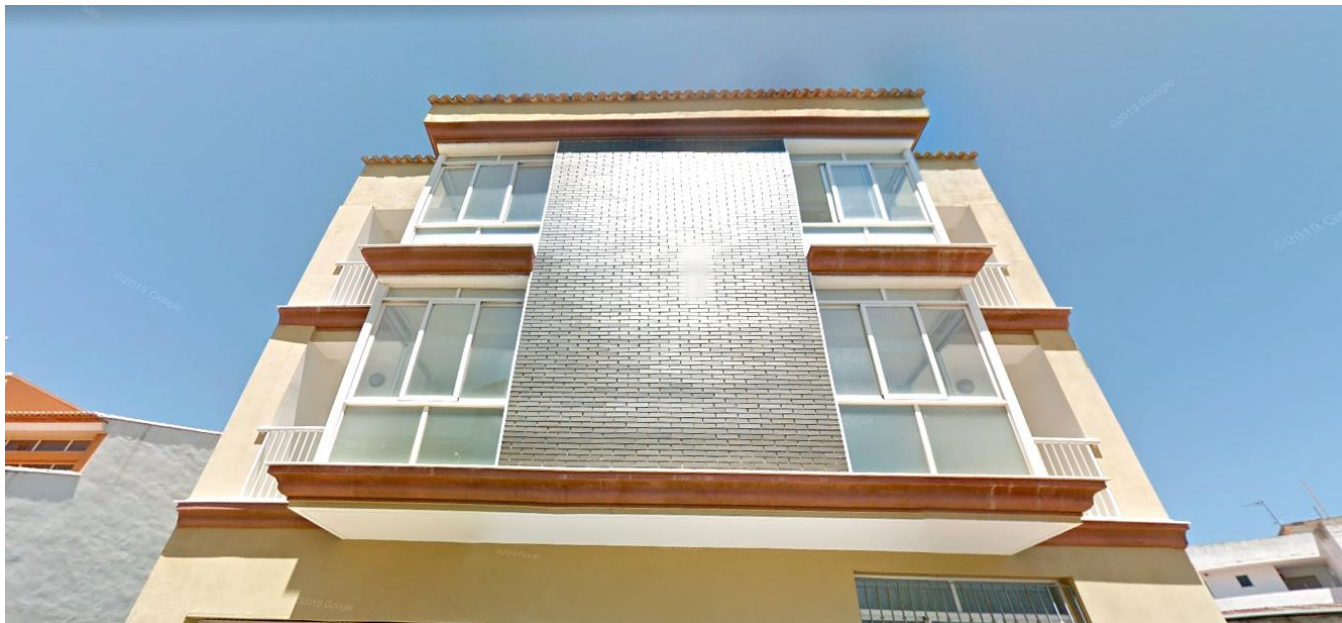

**GALERÍA IMÁGENES**



**GALERÍA IMÁGENES**



# GALERÍA IMÁGENES



# GALERÍA IMÁGENES



# GALERÍA IMÁGENES

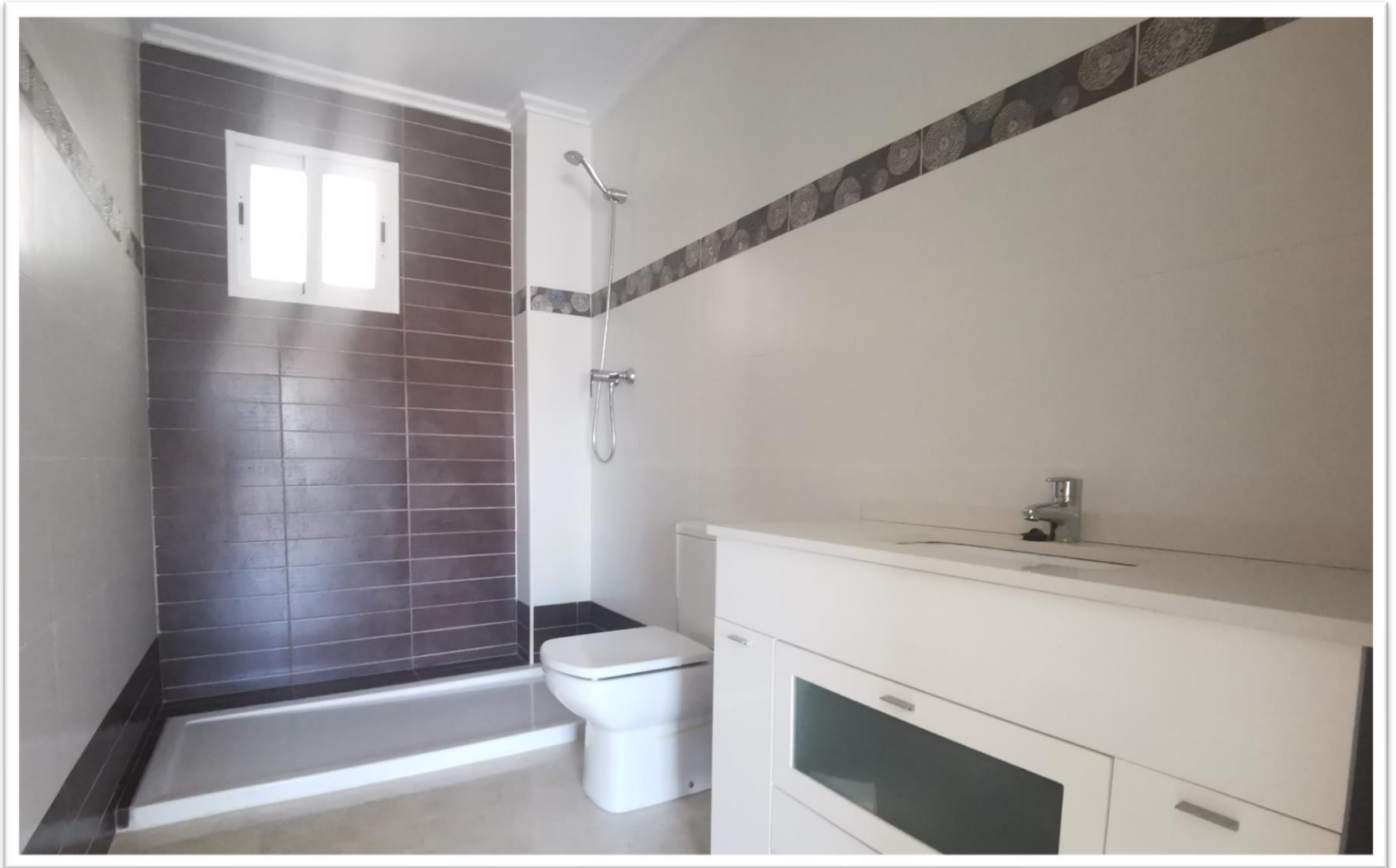



# DISCLAIMER

---

## **PROPIEDAD INTELECTUAL E INDUSTRIAL**

*Haya Real Estate S.L.U. (en adelante, "HRE") es titular único y exclusivo de la información y los derechos de autor y demás derechos de propiedad intelectual e industrial sobre la totalidad de los elementos que conforman este documento (en adelante los "Entregables", "Entregable" o "Documento"). Todos los derechos de explotación sobre los mismas – especialmente la reproducción, distribución, comunicación pública, transformación, participación, y remuneración por copia privada – quedan prohibidos sin la previa autorización de HRE.*

*Los Entregables son de titularidad exclusiva de HRE y cualquier tercero que acceda a ellas no tendrá ningún derecho sobre las mismas, salvo que HRE así lo autorizara por escrito.*

## **CONFIDENCIALIDAD**

*La información que se contiene en los Entregables está sometida a obligaciones de confidencialidad por lo que, no podrá revelarse a ningún tercero que no sea su destinatario sin autorización previa y por escrito de HRE. Cualquier revelación no autorizada por HRE autorizará a esta para reclamar los daños y perjuicios ocasionados como consecuencia de la misma.*

## **USO DE LOS ENTREGABLES**

*El uso de los Entregables tiene únicamente fines informativos. Los Entregables no constituyen una oferta de servicios u opinión o recomendación de ningún tipo. El acceso a los Entregables no crea automáticamente ningún servicio, asesoramiento, relación contractual o de otro tipo entre Haya y cualquier persona que acceda o haga uso de los Entregables. Ni Haya ni sus filiales (incluyendo cualquiera de sus respectivos directores, administradores, empleados, agentes, contratistas, proveedores y/o clientes) serán responsables de daño alguno, pérdida o acción de cualquier naturaleza que se originen por el uso de la información aquí contenida.*

*El destinatario asume toda responsabilidad y riesgo con respecto al uso que realice de la información contenida en los Entregables, que se proporciona "tal cual" sin garantías, representaciones o condiciones de ningún tipo, ya sean expresas o implícitas, incluyendo, sin carácter limitativo, todos los contenidos y materiales, los cuales se proporcionan sin garantía de ningún tipo, incluyendo pero sin carácter limitativo, toda garantía relativa a la disponibilidad, exactitud, integridad o utilidad de contenido o información, y cualquier garantía de título, no infracción, comerciabilidad o idoneidad para un propósito particular.*

## **CONTENIDO DE LOS ENTREGABLES**

*Tanto los datos, como las imágenes y planos pueden estar sujetos a cambios, por lo que el destinatario será el responsable de comprobar la información en él incluida.*